

Kõrveküla alevikus asuva Vasula tee 33a maaüksuse detailplaneering. Illustratsioon 1.  
Vaade planeeringualale lõunast. Terlander OÜ töö nr 2022-03.

Alusplaan: Maa-ameti ortofoto, (RGB GeoTIFF), 07.06.2021. Autor: Reet Türkson Koostatud: 05/2024. a







Kõrveküla alevikus asuva Vasula tee 33a maaüksuse detailplaneering. Illustratsioon 2.  
Vaade planeeringualale läänest. Terlander OÜ töö nr 2022-03.

Alusplaan: Maa-ameti ortofoto, (RGB GeoTIFF), 07.06.2021. Autor: Reet Türkson Koostatud: 05/2024. a





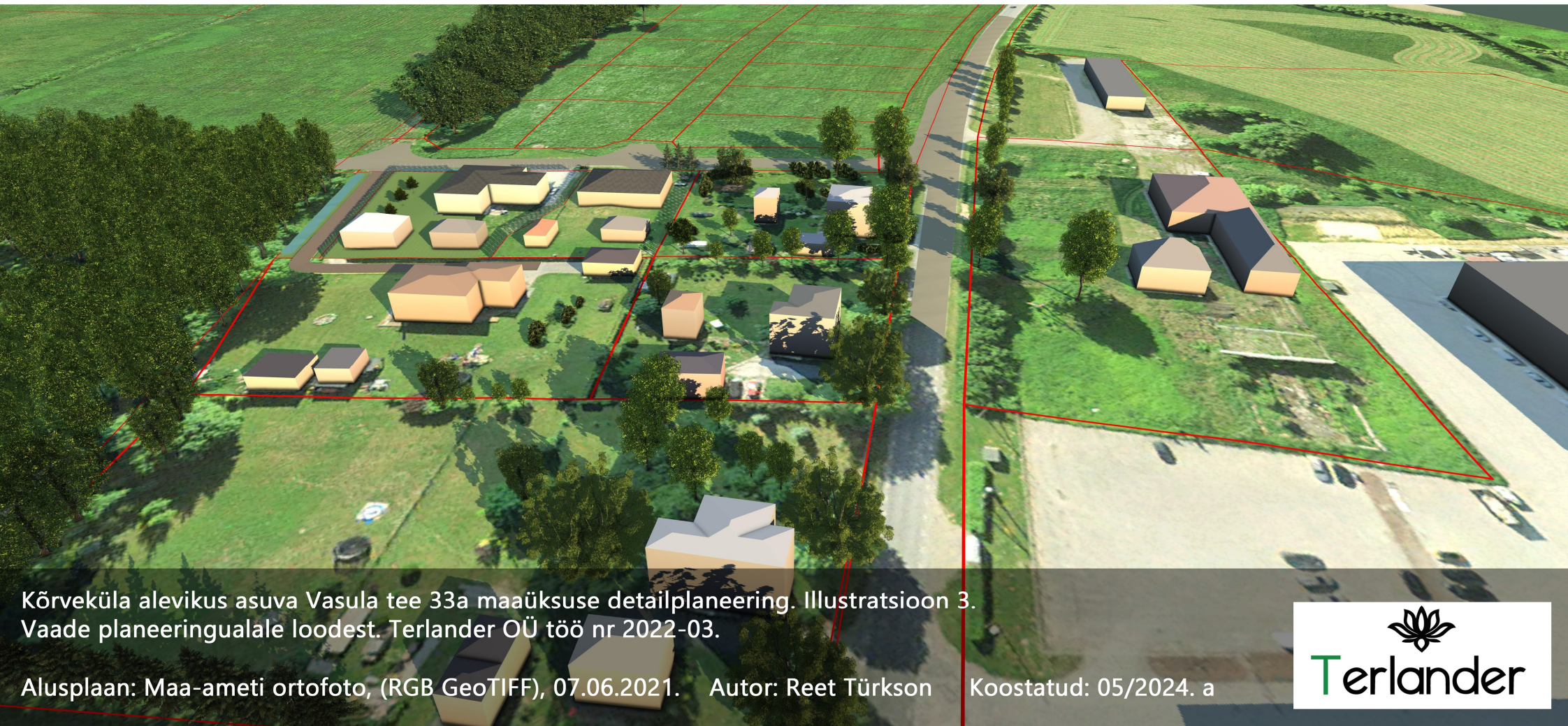

Kõrveküla alevikus asuva Vasula tee 33a maaüksuse detailplaneering. Illustratsioon 3.  
Vaade planeeringualale loodest. Terlander OÜ töö nr 2022-03.

Alusplaan: Maa-ameti ortofoto, (RGB GeoTIFF), 07.06.2021. Autor: Reet Türkson Koostatud: 05/2024. a





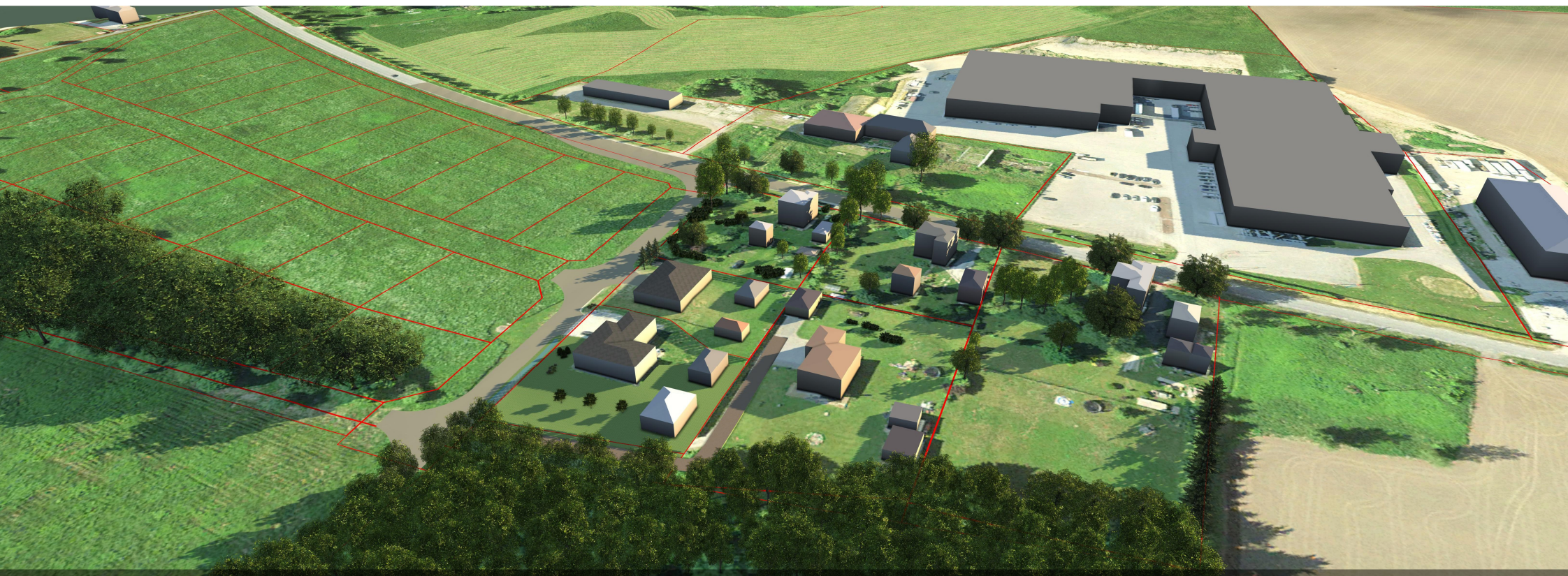

Kõrveküla alevikus asuva Vasula tee 33a maaüksuse detailplaneering. Illustratsioon 4.  
Vaade planeeringualale põhjast. Terlander OÜ töö nr 2022-03.

Alusplaan: Maa-ameti ortofoto, (RGB GeoTIFF), 07.06.2021. Autor: Reet Türkson Koostatud: 05/2024. a







Kõrveküla alevikus asuva Vasula tee 33a maaüksuse detailplaneering. Illustratsioon 5.  
Vaade planeeringualale kirdest. Terlander OÜ töö nr 2022-03.

Alusplaan: Maa-ameti ortofoto, (RGB GeoTIFF), 07.06.2021. Autor: Reet Türkson Koostatud: 05/2024. a







Kõrveküla alevikus asuva Vasula tee 33a maaüksuse detailplaneering. Illustratsioon 6.  
Vaade planeeringualale kagust. Terlander OÜ töö nr 2022-03.

Alusplaan: Maa-ameti ortofoto, (RGB GeoTIFF), 07.06.2021. Autor: Reet Türkson Koostatud: 05/2024. a







Kõrveküla alevikus asuva Vasula tee 33a maaüksuse detailplaneering. Illustratsioon 7.  
Vaade planeeringualale lõunast (lähemalt). Terlander OÜ töö nr 2022-03.

Alusplaan: Maa-ameti ortofoto, (RGB GeoTIFF), 07.06.2021. Autor: Reet Türkson Koostatud: 05/2024. a

